Garažo vartų automatika V2 FM60

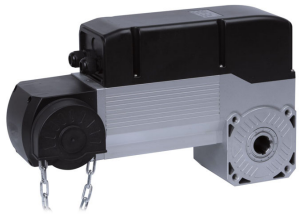

V2 garažo vartų automatika
Nuo 1985 metų veikianti įmonė siūlo integruotus, inovatyvius automatizavimo sprendimus industriniams ir gyvenamiesiems objektams. Įmonės V2 sprendimai - garažo vartų automatika, kiemo vartų automatika, automatiniai kelio užtvarai, pastatų automatika, durų automatika, žaliuzių automatika ir kiti susiję sprendimai.

Esame įgaliotas įmonės atstovas Lietuvoje. Ne tik parduodame įrangą, tačiau ir montuojame bei atliekame techninį aptarnavimą.

Garažo vartų automatika V2 FM60

Pramoninių segmentinių garažo vartų automatika. Elektromechaninis pavaros variklis skirtas vartams iki 20 m². Galimos dvi šios serijos garažo vartų pavaros: 230V ir 400V versijos.

GARAŽO VARTŲ AUTOMATIKOS PRIVALUMAI

- Lengvas montavimas: montuojamas tiesiogiai ant segmentinio durų rėmo su mažesniais matmenimis, kad būtų lengviau montuoti bet kokioje padėtyje
- Lengva naudoti dėka grandinės suaktyvinamo rankiniu būdu, tuo atveju jei dingtų elektra
- Patikimas ir tikslus mikrometrinis atidarymo ir uždarymo ribos reguliavimas
- Aliuminio reduktorius su alyvos vonia pavarų sutepimui (bronzinis ratas)
- Patikimas garažo vartų pakėlimo mechanizmas tarnaus ilgą laiką
- IP54 apsaugos klasė
- Darbinė temperatūra nuo -20 iki +45 °C

FM60 garažo vartų automatikos modelių palyginimas

Parametrai	Vartų pavara FM60M	Vartų pavara FM60T
Maitinimo šaltinis (V / Hz)	230 / 50	400 / 50
Vartų plotas (m2)	<20	<20
Suvartojimo galia (mW)	500	350
Jėga (Nm)	60	60
Veleno skersmuo (mm)	25.4	25.4
Vidutinis greitis (cm/s)	24	24
Darbo ciklas (%)	20	20

APIE MUS

Tiekiame specializuotus matavimo prietaisus, saugos įrangą, šildymo, vėdinimo, oro kondicionavimo sistemas. Atliekame prietaisų ir įrenginių remontą, montavimą, techninį aptarnavimą, teikiame konsultacijas.

Dirbame su Hikvision, Multipipe, Kan, Van de Lande, Danfoss, ACO, Perfexim, Isover, Paroc, Thermaflex, Skolan, Komfovent, Dahua, DSC, Paradox, Roger, Kidde, Lifeloc Technologies, Kimo Instruments, AZ instruments, CEM instruments, Benetech instruments, Wuko, Freund, Fisher Labs, CAS corporation, Andilog Technologies, Quiko, Drager, Autogard, Englo, Hanna instruments, Exotek Instruments, Testo, Gastop, Lascar, T.R Turoni srl, Jabra, Samsung ir daugelio kitų pasaulinių gamintojų įranga.

Mūsų darbuotojai nuolatos atnaujina savo žinias ir kvalifikaciją naujausiomis Šiaurės Amerikos ir Europos gamintojų metodinėmis medžiagomis ir mokymo programomis.

UAB SP INDUSTRIES - Saugos įrangos ir matavimo prietaisų mažmeninė bei didmeninė prekyba. Montavimas ir aptarnavimas, specializuoti darbai.

Esame pasirengę jums padėti.

UAB "SP INDUSTRIES"

Chemijos g. 19A, Kaunas, Lietuva, LT-51332

El. paštas: info@sauguspasaulis.lt
Telefonas: +370 684 69777

Įmonės kodas: 305464502
PVM kodas: LT100012985015

Bankas: AB SEB bankas
A/s: LT977044060008362856